Responsável Técnico:
MARCUS VINICIUS MENDONÇA

PREFEITURA MUNICIPAL DE GUAÇUÍ
SECRETARIA DE EDUCAÇÃO DE GUAÇUÍ
SETOR DE TRANSPORTE ESCOLAR

Data:
14/08/2025

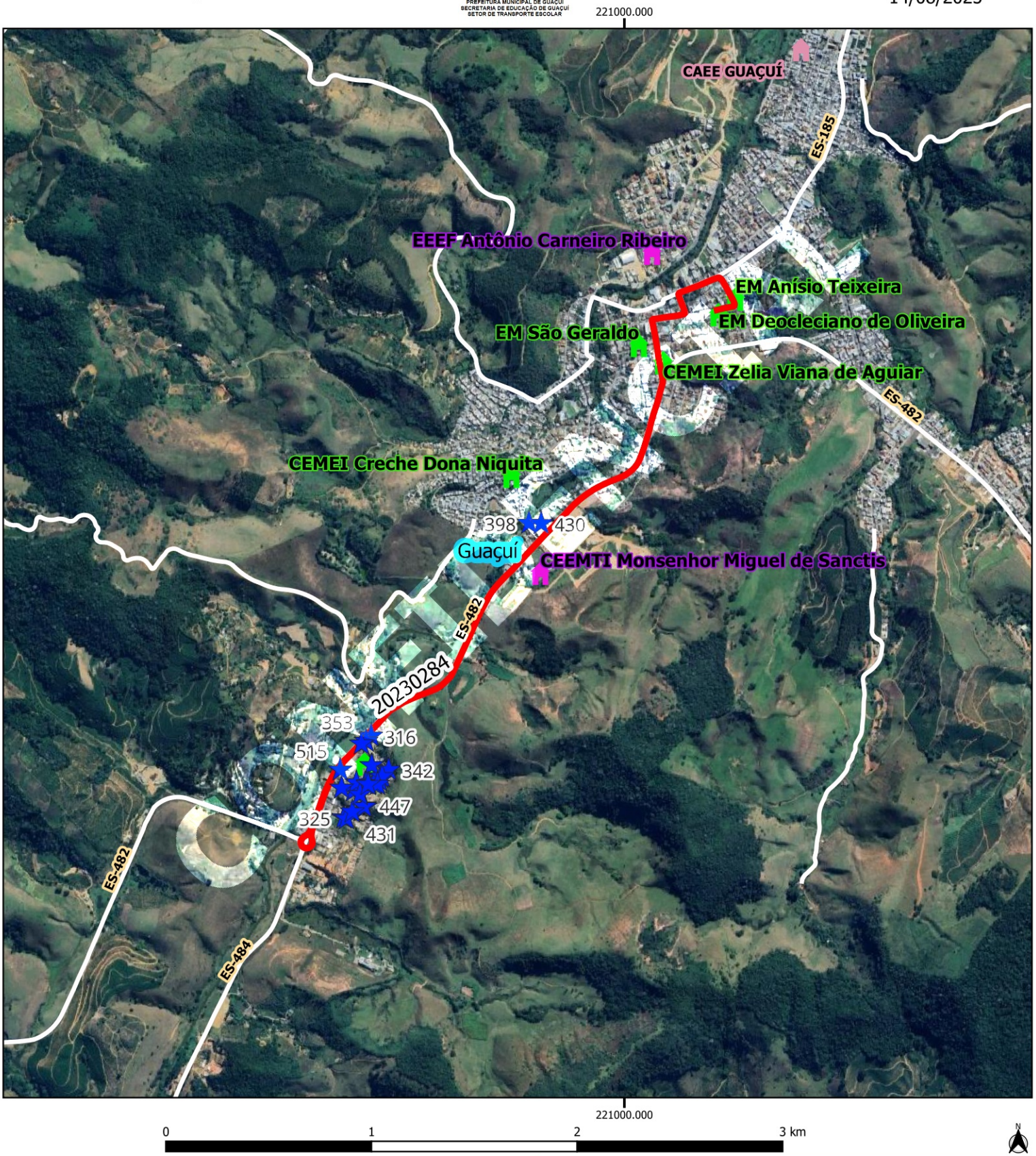

Legenda

EM DEOCLECIANO DE OLIVEIRA - ALUNOS [28]

BANCO_GUACUI rotas_pmg [1]

20230284 [1]

Escolas

ESTADUAL

MUNICIPAL

Estradas_Vicinais
Rodovias
Limite_Municipal

Google Satellite

GUACUI					
Escola: EM DEOCLECIANO DE OLIVEIRA / EM ANISIO TEIXEIRA					
Código roteiro: 20230284			**Tipo:** TR	**Turno:** V	
Alunos:	**Estado:**	**Município:** 28	**Total:** 28	**Máximo*:** 44	
Quilometragem:	**Ida:**	**Volta:** 4.7	**Ap*:** 0	**Total*:** 4.7	
Horários previstos:		**Entrada:**		**Saída:**	

Projeção Universal Transversa de Mercator / Origem da quilometragem no Equador e Meridiano Central acrescidas as constantes 10.000 km e 500 km respectivamente / Datum: SIRGAS 2000 / Fuso:24 / Hemisfério:Sul / Vitória - ES. AP*: Aproveitamento de veículos || Total*: Somatório das quilometragens de ida/volta e aproveitamento || Máximo*: Total de alunos transporteados simutaneamente || A identificação dos alunos estaduais é realizada pelo número de Registro de Alunos (RA) e a identificação dos alunos municipais é realizada pelo número "seq" no TranscolarES.

Nome do roteiro
VOLTA - EM DEOCLECIANO DE OLIVEIRA X EM ANISIO TEIXEIRA X BR 482 X TREVO X BAIRRO MANOEL MONTEIRO TORRES